

Metodologia de identificare, evaluare si recunoastere a centrelor de cercetare noi si de reevaluare a centrelor de cercetare recunoscute anterior de CNCSIS*

I. INTRODUCERE

Centrele de cercetare care participa la competitia destinata recunoasterii si acreditarii lor de catre CNCSIS sunt clasificate si acreditate astfel :

1. Centre de Excelenta

Centre care in urma evaluarii rezultatelor stiintifice sunt recunoscute ca **lider national** in domeniul de activitate si se dovedesc a fi un **partener activ**, in cercetare, **pe plan international**.

2. Centre de Cercetare

Centre care au rezultate stiintifice **recunoscute pe plan national** si sunt **vizibile pe plan international**.

Centrele care nu pot fi recunoscute in categoriile mentionate anterior reprezinta centre de cercetare de interes local, nu sunt acreditate si nu fac obiectul acestei clasificari.

Centrele de Excelenta vor primi o Diploma de Excelenta ; Centrele de Cercetare vor primi un Certificat de recunoastere.

II. CRITERII DE ELIGIBILITATE

1. Existenta unor lucrari publicate in reviste cotate ISI si/sau indexate in BDI (punctele 5a si 5b din Raportul de autoevaluare)

Inexistenta acestor lucrari conduce la neeligibilitatea centrului.

2. Punctajul obtinut la punctul 5 din Raportul de autoevaluare sa reprezinte cel putin jumatate din punctajul total al centrului.

$$\frac{P5}{P_{total}} \geq 0,5 \text{ unde:}$$

P_{total} - punctajul total al centrului

$$P_{total} = P5 + P6 + P7$$

P5 - punctajul la criteriul 5 (suma punctelor criteriului)

P6 - punctajul la criteriul 6 (suma punctelor criteriului)

P7 - punctajul la criteriul 7 (suma punctelor criteriului)

***NOTA: Metodologia de evaluare este unica pentru toate centrele de cercetare, indiferent de comisia la care se propune aplicatia cu exceptia Comisiei 7)**

3. Concordanta tematicii celor mai importante 5 lucrari/articole cu domeniul centrului (punctul 8 din Raportul de autoevaluare).

4. Existenta granturilor (punctul 6 din raportul de autoevaluare)

Inexistenta granturilor conduce la neeligibilitatea centrului.

5. Centrul sa aiba minimum 10 membri, inclusiv doctoranzi cu frecventa.

III. ETAPELE IDENTIFICARII, EVALUARII SI RECUNOASTERII CENTRELOR DE CERCETARE

Sucesiunea acestor etape este:

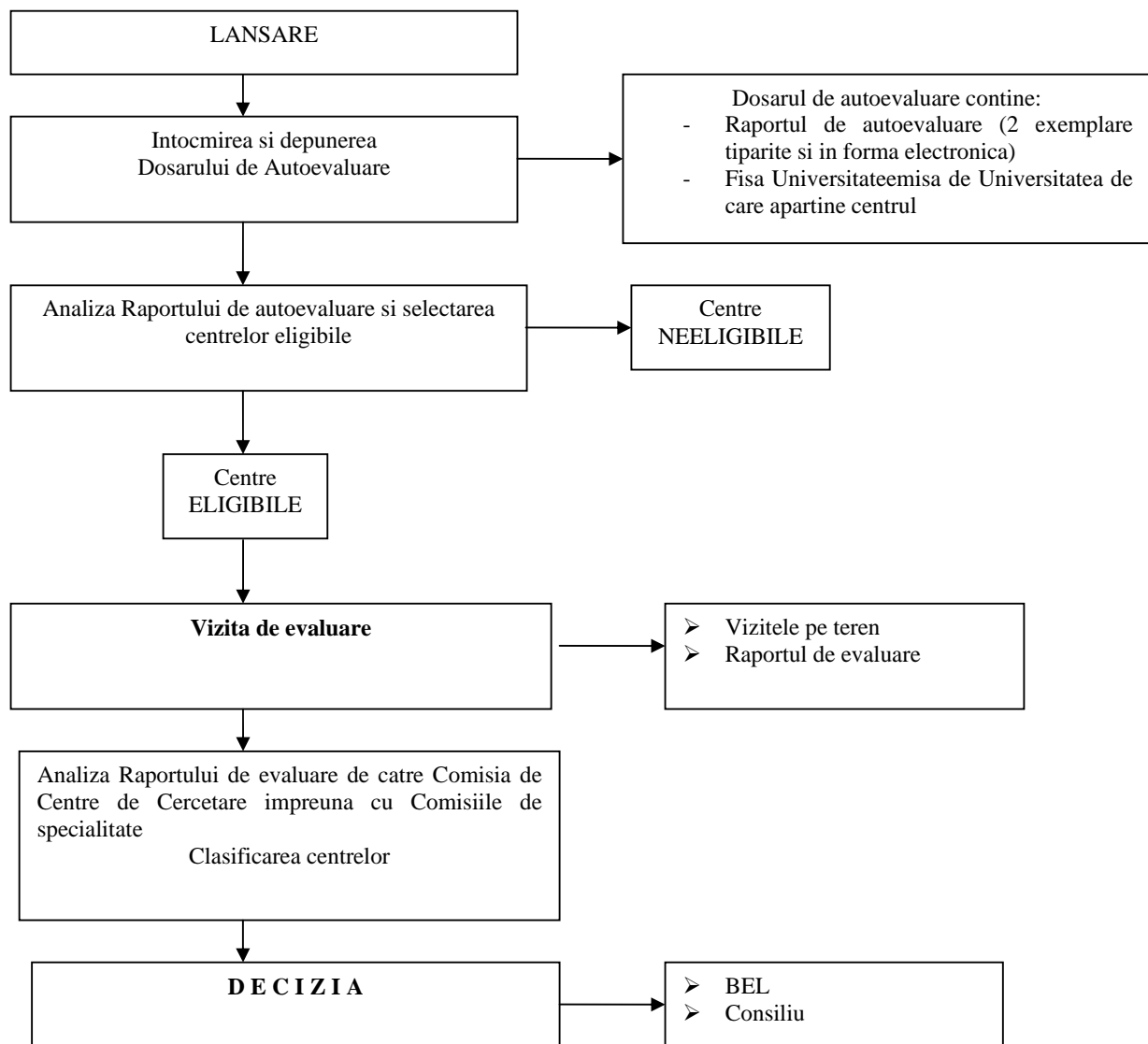

La baza clasificării Centrelor de cercetare se va utiliza următoarea formulă ponderată pentru cuantificarea punctajului:

$$\text{Nr.cerc.echiv.} = 1 \times \text{Nr.prof.(CS1)} + 0.7 \times \text{Nr.conf.(CS2)} + 0.4 \times \text{Nr.lect.(CS3)} + 0.1 \times \text{Nr.asist.(CS)}$$

$$N_c = \frac{(0,65 \times P5 + 0,25 \times P6 + 0,07 \times P7 + 0,03 \times P_m) / \text{Nr.cerc.echivCC}}{(0,65 \times P5_{\max} + 0,25 \times P6_{\max} + 0,07 \times P7_{\max} + 0,03 \times P_m_{\max}) / \text{Nr.cerc.echivCC}_{\max}}$$

unde N_c – nota centrului

$P5_{\max}$ - maximum de puncte obținut la criteriul 5 de către centrele intrate în competiție.

$P6_{\max}$ - maximum de puncte obținut la criteriul 6 de către centrele intrate în competiție

$P7_{\max}$ - maximum de puncte obținut la criteriul 7 de către centrele intrate în competiție

P_m_{\max} - maximum de puncte obținut la management de către centrele intrate în competiție

Punctele de management provin din evaluarea punctelor A2,3,9, 4, B și C.

Maximum se stabilește pentru fiecare comisie de specialitate în parte.